

発行：「エイブルの木」広報部（エイブル2階 エイブル事務局）〒849-1312 鹿島市大字納富分 2700-1
一般財団法人 鹿島市民立生涯学習・文化振興財団 TEL：0954-63-2138 FAX：0954-63-3424
E-mail：able1@po.asunet.ne.jp ツイッター https://twitter.com/kashimacc
ホームページ http://kashima-able.com/ 携帯電話でアクセス！▶



令和2年度 第1回えいぶる事業

《避難訓練コンサート》参加者募集!!

《避難訓練コンサート》とは、「もし公演中に災害が発生したら」という想定で、お客さまにも避難訓練に参加していただくコンサートです。日本赤十字社の講師による防災セミナーの後、コンサートの途中で訓練を実施。終了後は、最後まで演奏をお楽しみください。

演奏は、佐賀市を拠点とする「アルモニア管弦楽団」のメンバーからなる弦楽四重奏です。

と き：9月5日（土）

開場 13時 開演 14時

ところ：エイブルホール

入場無料 全席自由【要整理券】配布中

整理券配布場所：エイブル2階 事務局

定員：100人

※定員になり次第、整理券配布終了。日本赤十字社

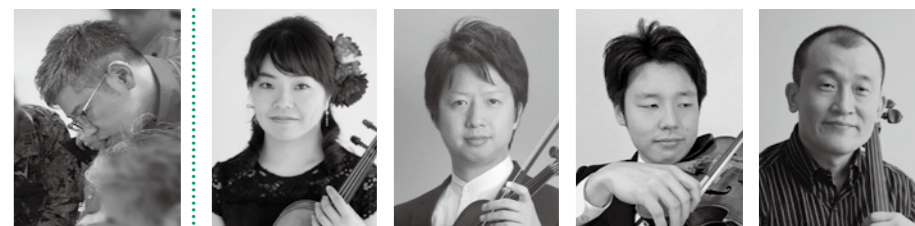

佐藤 洋平 ヴァイオリン 松岡 祐美 ヴァイオリン 吉原 康平 ヴァイオリン 中村 匡希 ヴィオラ 崔 承彦 チェロ

令和2年度 第2回えいぶる事業

ジスター公演 演劇公演『ウラシマコタロウ』

誰もが親しんできた昔話「浦島太郎」をモチーフに、新たな現代版として大胆にアレンジした感動の友情物語。現代の子ども達の日常を描いた内容は、笑いと娯楽性のある中にも主人公と親友の友情や、色々な人との関わりなど、観劇する子ども達にとってのメッセージもさりばめられた作品です。地元の団体の共演もあります。お楽しみに！

と き：10月18日（日）開場 13時 開演 13時30分

ところ：エイブルホール

入場料：【全席指定】（消費税込）

■大人 2,000円（会員 1,500円） ■高校生以下 500円（会員 無料）

※当日各 500円増し ※前売券が完売の場合、当日券の販売はありません。

★えいぶる事業は、新型コロナウイルス感染拡大防止のため、下記のような対応を行います。詳細は3ページをご覧ください。

- ◎通常より席数を減らして着席いただきます。
◎来場者の中から感染が確認された場合に備え、整理券配布、チケット販売の際に来場者ご本人の連絡先を控えさせていただきます。
◎今後の感染状況によっては、公演を延期又は中止する場合があります。



「森麻季 ソプラノリサイタル」のチケット払い戻しは、9月1日(火)までです。

9月のエイブルホールの行事予定（8月1日現在）※予定は変更になる場合があります。★はエイブル主催事業 ◆は貸館です

Table with 2 columns: Date and Event Name. Includes '9/5 (Sat) 1st Eiburu Project Disaster Drill Concert' and '9/8 (Tue) 3rd Eiburu Project Human Rights Learning'.

エイブルパートナー 住みよい郷土と幸せを 佐賀西信用組合 東亜互機株式会社 宮園電工 社会医療法人 祐愛会 織田病院 Yutoku

図書館からのお知らせ

TEL:0954-63-4343

ホームページ

http://www.library.city.kashima.saga.jp

携帯電話でアクセス！▶



※9/5（土）『避難訓練コンサート』の日は通常どおり館内利用できます。

イベント報告

おうちであそべる！
すぐらくプレゼント



6/27（土）～7/10（金）に、3密を回避し、おうちで楽しめるものを…と実施しました。置いていた見本で早速遊ぼうとする子どもたちも。みんな嬉しそうにもらって帰ってくれました。

おたのしみぶくろ



いろいろなテーマを書いた紙が貼り出されたボードから、好きなテーマの紙をカウンターに持ってきてもらい、そのテーマの本が入った袋を貸し出すという方法で行いました。疫病退散グッズなどのおまけも入れていました。7/11（土）から1週間ほどで大人用が、子ども用は2週間ほどで貸し出し終了しました。

＋図書館ご利用時のお願い～新型コロナ対策＋

まだまだ油断できない感染状況です。図書館を利用されるみなさまには、感染予防のためご理解とご協力をお願いします。

返却された本は、拭き上げをしてから棚に戻しています。→



- ＋マスクの着用・手指の消毒の徹底
＋利用は30分を目安に長時間の滞在は避ける
＋原則、貸出・返却のみ
※座席は一部撤去しています。

カウンターに並び時は、床の表示にそって間隔をあけて並んでください。



10月5日(月)～9日(金)は特別整理期間のため休館します。

この期間に図書館資料の整理や、普段はできない施設設備の点検を行います。書棚の整理もして、みなさんが利用しやすいような図書館づくりを目指します！

しっかり 噛(か)もう！

よく噛んで食べると、体によいことがたくさんあります。
みなさんの毎日はどうですか？
よく噛んで食べると、こんなにいいことがあるよ！

保健センター

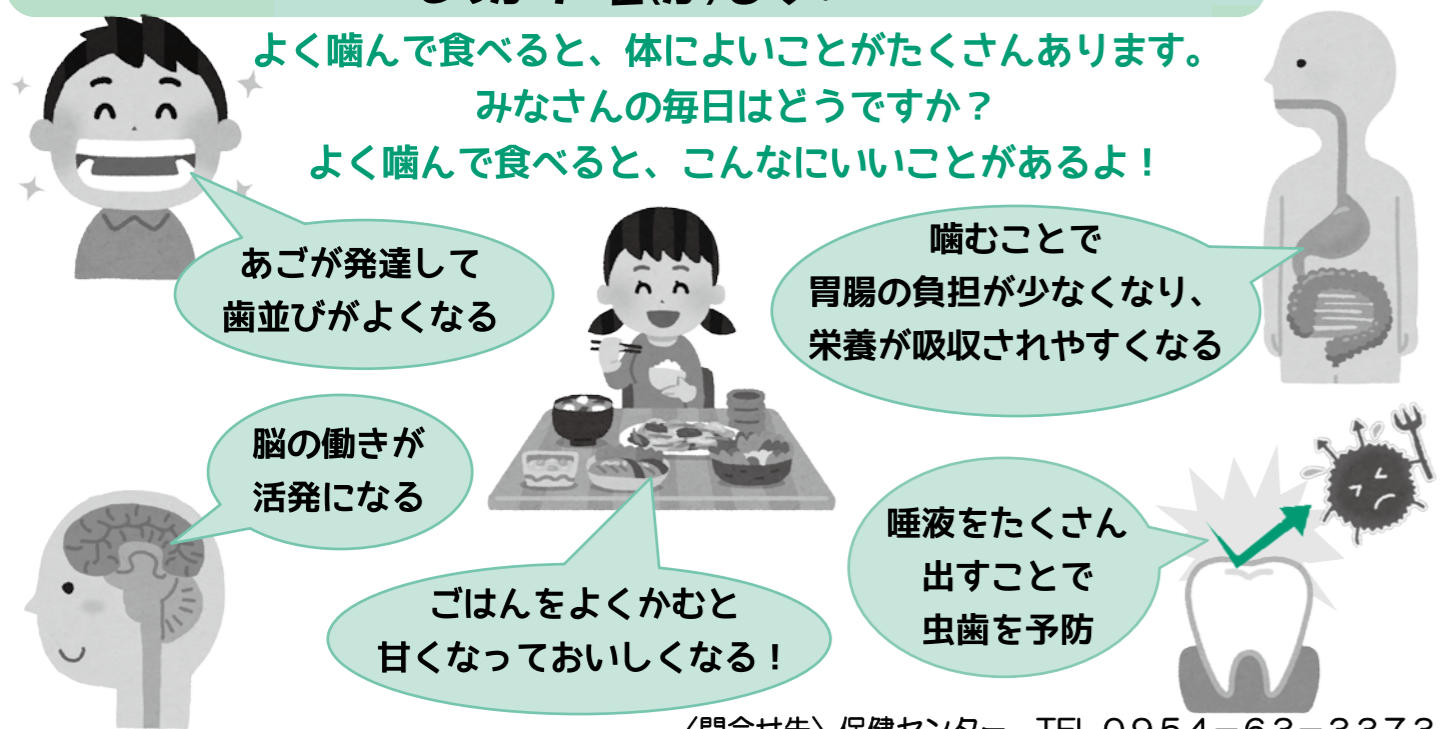

〈問合せ先〉保健センター TEL.0954-63-3373

「床の間コーナー」2階エベーター前 杉光政実作品展 響きあう色彩 床の間コーナーでは、嬉野市在住で鹿島美術協会所属の画家・杉光政実さんの作品を展示します。

エイブルからごんちにはヨシシナカ！ 私は、母から「ヨシシナカことば」を習った。ヨシシナカことばは、母から「ヨシシナカことば」を習った。ヨシシナカことばは、母から「ヨシシナカことば」を習った。

エイブルの木 広告募集中!! エイブルの木は毎月16日発行全戸配布されています。ぜひご利用ください。

パンづくり等の日中活動を通じて、一般就労を目指します! アムパシ株式会社

新型コロナウイルス感染防止にもパワーを発揮!! 店内の空気をほぼ大換気量の無煙ロースター使用 3分半で入替え!! シニア割引

Table with 3 columns: Location, Address, and Exhibition/Event Name. Includes '9月の休館日' and 'かしまぐるっとミュージアム'.

エイブル倶楽部

現在の会員数 1056 名!
うち市外会員 229 名!
うち法人会員 6 団体

えいぶる講座

- ★「エイブル倶楽部」は、鹿島市民に限らずどなたでも入会することができます。年齢の制限もありません。
- ★1年コースは会費1,000円（高校生以下 500円）。3年コースは会費3,000円（高校生以下1,500円）で、入会・更新時に500円分のクーポン券をプレゼント。
- ★会員はえいぶる講座を1回500円で受講でき、会員対象の無料講座もあります！
- ★「えいぶる事業」チケットが割引になるものがあります。

公開講座 よしのがり牟田と学ぶ **キャッシュレス講座**
〈佐賀県政出前講座〉

- ナビゲーター よしのがり牟田さん（ラジオパーソナリティ）
- アドバイザー 森 文孝さん（株式会社プライム ITインストラクター）
- 日 時 8/25（火） **1回限り** 10:00~11:30
- 場 所 エイブル3階 研修室
- 定 員 20人（先着順）
- 受講料 無 料

定員間近!!

公開講座 **台湾茶講座**
〜お茶と簡単お菓子で秋のティータイム〜

6月開講の
振替講座

爽やかなお茶（文山包種茶、ジャスミン茶、アップルコンボートティー）と、簡単にできるメロンパン風お菓子を作って味わいましょう。

- 講 師 福田 雅子さん
- 日 時 9/12（土） **1回限り** 10:00~12:00
- 場 所 エイブル2階 調理実習室
- 受講料 会員：500円 一般：1,000円
- 材料代 500円

キャンセル待ち

公開講座 **野菜のパワーで免疫力up！**
おうちごはん講座

免疫力を高める野菜を使い、美味しく、簡単な「おうちごはん」を作ります。疲れた体をリフレッシュしましょう！

- 講 師 松尾久美子さん（野菜ソムリエプロ）
- 日 時 10/10（土） **1回限り** 10:00~12:00
- 場 所 エイブル2階 調理実習室
- 定 員 16人
- 受講料 会員：500円 一般：1,000円
- 材料代 500円

誰でも参加OK!

10月以降開講のお知らせ

エコな工作&簡単おやつ作りにチャレンジ!

- 対 象 親子向け
- 内 容 保冷剤を使ってかわいい消臭剤を作ります。簡単なおやつ作りにもチャレンジ!

※詳細は次号以降をご確認ください。

かしまぐるっとミュージアム見学

- 内 容 芸術の秋、鹿島市内のミュージアムに足を運んでみませんか? 第1回目は「岩永京吉美術館」と、床の間コーナーとのコラボレーションを予定しています。

募集中の要望講座		
	講座内容	募集期限
学びたい講座	ディスコミュージックエクササイズ	令和2年8月
	演劇	令和2年9月
	アコースティックギター	令和3年1月
	アコーディオン	令和3年1月
	デコパージュ	令和3年1月
教えたい講座	絵手紙	令和3年7月
	タティングレース（安富加代先生）	令和2年9月
	手芸教室（吉村ゆかり先生）	令和3年4月

・エイブルに講座の要望を出してみませんか?
・条件が揃えばどなたでも講座を開講することができます!
・「学びたいこと」、「教えたいこと」がある方はお気軽にお問い合わせください。
※要望講座の掲載期間は1年です。
※期間内に同じ曜日、同じ時間帯で条件が揃わない場合や、希望者が集まらない場合などは、募集の取り下げとなります。

広告 いろいろな税金 個人の税金（所得の種類）その13 ～山林所得～

山林所得とは、山林(樹木)を伐採して譲渡したり、立木のまま譲渡することによって生ずる所得をいいます。ただし、山林を取得してから5年以内に伐採又は譲渡した場合は、山林所得ではなく事業所得が雑所得になります。また、山林を山ごと譲渡する場合の土地の部分は、譲渡所得になります。

所得の計算は、総収入金額－必要経費(維持管理費用)－特別扣除額(最高50万円)となっており、税額の計算は、山林所得の金額を5で割った金額に所得税率をかけ、それを5倍するという、累進税率を緩和した計算になっています。15年以上所有している山林の所得は、概算計算もあります。

我々もほとんど目にしない所得ですが、たまたま山の木を売った、という方は、上記のことを思い出して申告してください。

白川公認会計士事務所 ■鹿島市大字高津原750（鹿島家庭裁判所前）電話0954-63-4171

令和2年度 第1回えいぶる事業 『避難訓練コンサート』参加者募集!!

と き: 9月5日(土) 開場13時 開演14時
と ころ: エイブルホール

入場無料 全席自由【要整理券】配布中
整理券配布場所: **エイブル2階 事務局**

定 員: 100人(定員になり次第、整理券配布終了)
※車いす席あり(事前にお申込みください)
※当日防災に関するパネル展示も予定しています。



★新型コロナウイルス感染拡大防止のため、以下のご協力をお願いします。

- ◎整理券と一緒に**健康チェック表**をお渡しします。またお名前と緊急連絡先を控えさせていただきます。
- ◎**健康チェック表**は入場時、整理券と共に受付に提出してください。
- ◎お名前と緊急連絡先は、来場者から感染者が発生した場合、必要に応じて保健所などの公的機関へ情報提供をします。
- ◎警報発令や新型コロナウイルス感染拡大状況によってやむを得ず公演を延期または中止する場合がありますので、予めご了承ください。その際は、緊急連絡先へ連絡、また当財団ホームページなどでお知らせします。

プログラム

- ①開演：挨拶・コンサートの説明
- ②日本赤十字社 講師による防災セミナー
- ③アルモニア管弦楽団による演奏
- ④《演奏中に地震・火災発生》
～コンサート中断～
- ⑤避難
- ⑥休憩
- ⑦講評
- ⑧コンサート再開
～16時10分終演予定

令和2年度 第2回えいぶる事業 ジスター公演 演劇公演『ウラシマコタロウ』

と き: 10月18日(日) 開場13時 開演13時30分
と ころ: エイブルホール

入 場 料: 【全席指定】(消費税込)
■大 人 2,000円(会員 1,500円)
■高校生以下 500円(会員 無料)
※当日各500円増し
※前売券が完売の場合、当日券の販売はありません。
※車いす席あり(事前にお申込みください)

発 売 日: ■会員先行発売 8月30日(日)～ ※先行販売はエイブル窓口のみ
■一般発売 9月6日(日)～

プレイガイド: 鹿島市生涯学習センター・エイブル、ゆめタウン武雄、佐賀市文化会館



★新型コロナウイルス感染拡大防止のため、以下のご協力をお願いします。

- ◎1席ずつ空けてのご着席になります。
- ◎来場者の中から感染が確認された場合に備え、来場者ご本人の連絡先を控えさせていただきます。
- ◎今後の感染状況によっては、公演を延期又は中止する場合があります。

「森麻季 ソプラノ リサイタル」チケット払い戻しのお知らせ

《期 間》9月1日(火)まで ※払戻期間を過ぎても対応はできませんのでご了承ください。
《方 法》お手持のチケットと交換(必ずチケットをお持ちください。)
《場 所》鹿島市生涯学習センター・エイブル 2階

※エイブル以外のプレイガイドでは、払い戻しはできません。
※チケット購入時に発生した振込手数料、郵送料などは払い戻しの対象となりませんので、ご了承ください。
※詳しくはエイブル事務局(TEL 0954-63-2138)までお問合せください。

くしまぐるっとミュージアム 紹介② 『染織資料館』 床の間コーナー

「くしまぐるっとミュージアム」2回目は「染織資料館」を紹介します。
「染織資料館」は、「鍋島更紗(なべしまさらさ)」の復元に尽力された先代 鈴木照次(てるじ)さんの研究資料や、人間国宝 鈴木滋人(しげと)さんの作品、「木版摺更紗(もくはんずりさらさ)」の着物など、2代にわたる作品が展示されています。敷地内には郷土玩具「のごみ人形」の工房もあります。

「更紗」とは、室町時代後期から江戸時代初期、南蛮貿易などによってインドやジャワなどから舶載された、異国情緒溢れる文様の染め布です。この影響を受けて我が国で制作されたものが「和更紗」です。

その中でも、独自の技法と様式の「鍋島更紗」は、佐賀鍋島藩の保護のもとで制作され、その製品は献上品として使われた格調高いものでした。しかし、明治の廃藩置県の後、継承者が途絶えたことで、大正初めにはいったん姿を消してしまいました。



幸いにして、鍋島更紗の「秘伝書」や「見本」など、わずかではあるが貴重な資料が残されていました。故・鈴木照次さんは、それらをもとに技法の解明と復元に長年力を注ぎ、その成果を「木版摺更紗」として発表し、鍋島更紗の独自の技法を今日に甦らせました。

滋人さんは、父・照次さんの後を受け、木版摺更紗の研究・錬磨を重ね、独自の作風を確立、平成20年重要無形文化財保持者(人間国宝)に認定されました。

染織資料館には照次さんが日本・インド・東南アジアなどから収集した更紗に関する資料や照次さんによる作品、滋人さんの作品などが展示してあります。

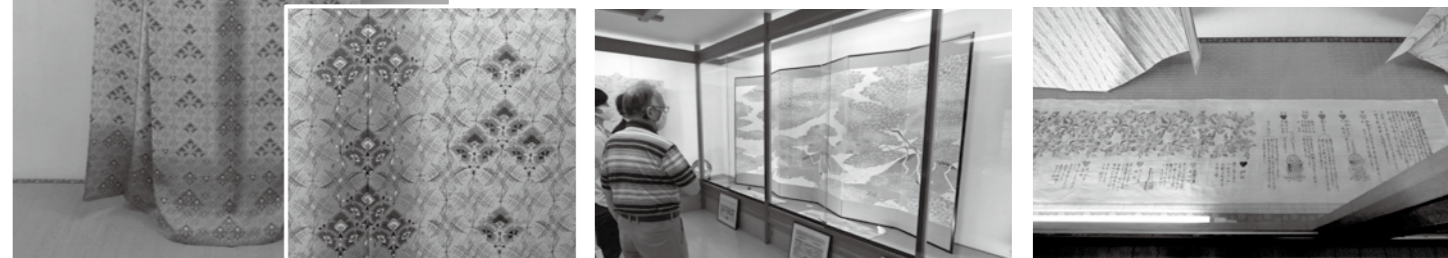

木版摺更紗着物「紫宴」(鈴木滋人) 型絵染屏風「秋惜譜」(鈴木照次) 「鍋島更紗秘伝書復元」

のごみ人形工房

昭和20年に生まれたのごみ人形は、終戦時の混乱と飢えの中、ともするとさみしがちな世間に、潤いと楽しさを求めて鈴木照次さんが創った郷土玩具です。戦後数年を経て、鹿島市にある祐徳稻荷神社の境内で廃除けや開運の人形として売り出され、その後、3回年賀切手に採用されるなど、郷土玩具として広く受け入れられるようになりました。



開館：平日8時～17時
※事前に電話でお申込みください。
休館：土・日・祝日
料金：無料
住所：鹿島市大字山浦甲1524 駐車場あり
電話：0954-63-4085
https://www.nogominingyo.com/

広告 「わかくす」通信 2020.9 「災害救助法」の適用

今年の7月は、九州各地で甚大な水害が発生しました。鹿島市内も河川の氾濫などで、深刻な浸水被害が発生してしまいましたが、その被害の深刻さから、7月6日にさかのぼって、鹿島市に災害救助法が適用されることとなりました。適用されると、市民レベルでは法テラスの関係で、資力の有無にかかわらず、災害からの生活再建に関する市民の法律相談が無料で受けられることとなります。当事務所も法テラスと契約していますので、被災された鹿島市民の方で、法律相談をお考えの方は、当事務所までご連絡ください。(文責/辻 泰弘)

弁護士法人朋楠・わかくす法律事務所 http://hounan-wakakusu.com/ (佐賀県弁護士会所属)
弁護士 辻 泰弘 弁護士 椿原 剛
鹿島オフィス 鹿島市高津原4296-41 鹿島商工会館2階 Tel 0954-69-8162